

Nome: _____

PAPAPIU.COM.BR

Turma: _____

Data: _____

Adivinhando números

Procure no quadro os números que eles estão pensando e escreva no quadrado perto deles.

999

538

327

455

100

É o menor número formado por três algarismos.



Fica entre 326 e 328.

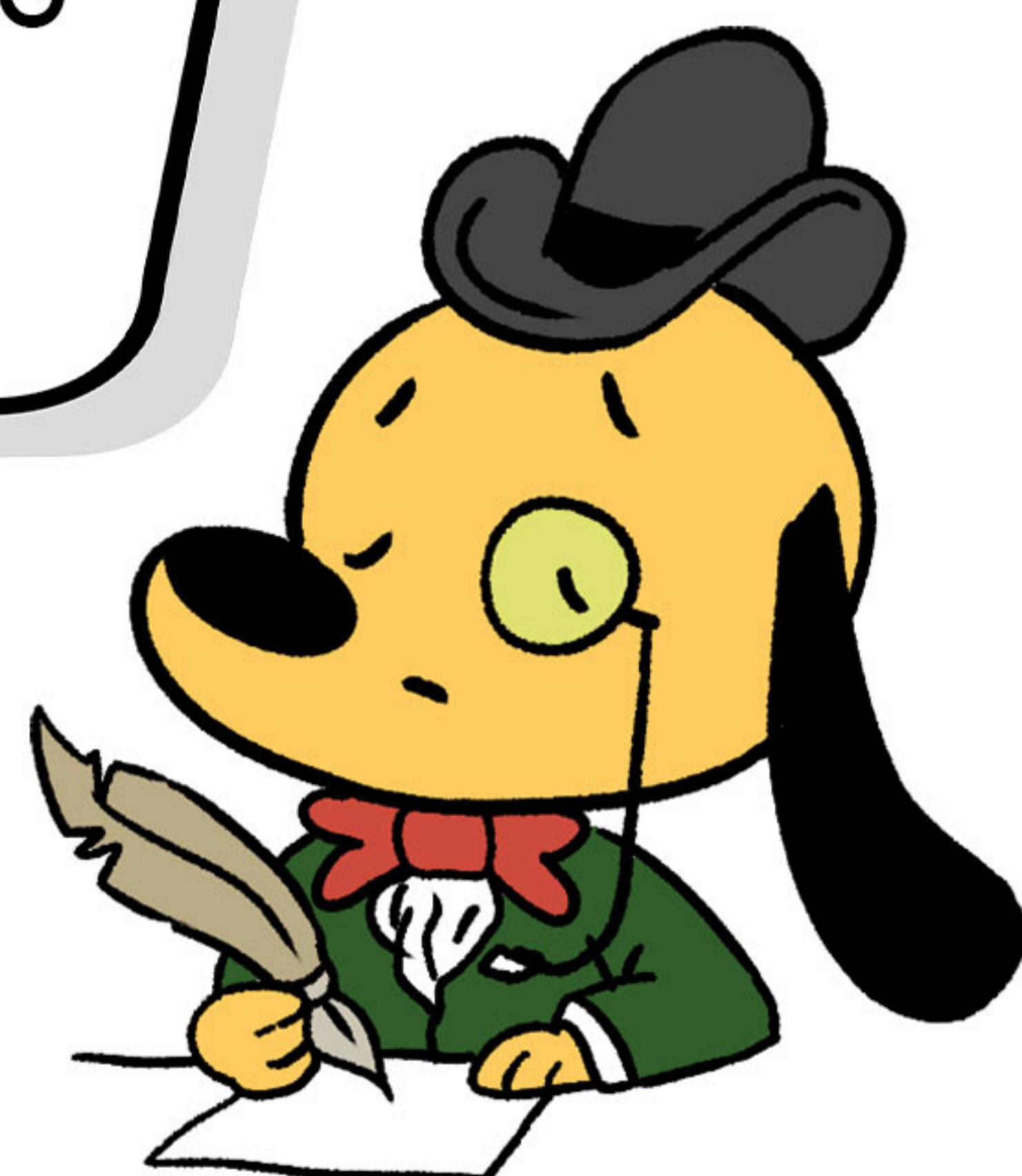

É um número par e vem depois do 537.

É um número ímpar e vem antes do 456.

É o maior número formado por três algarismos.

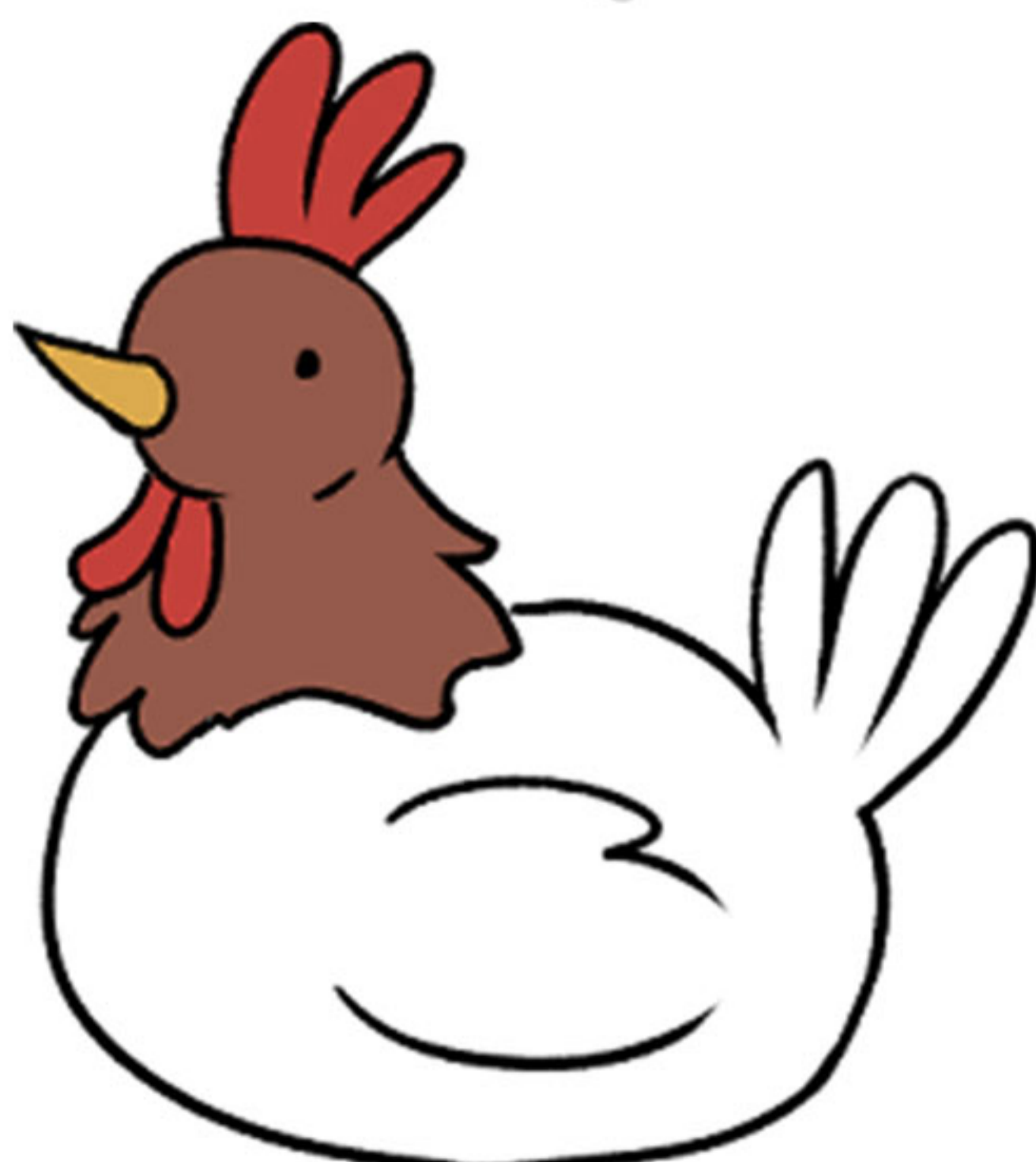
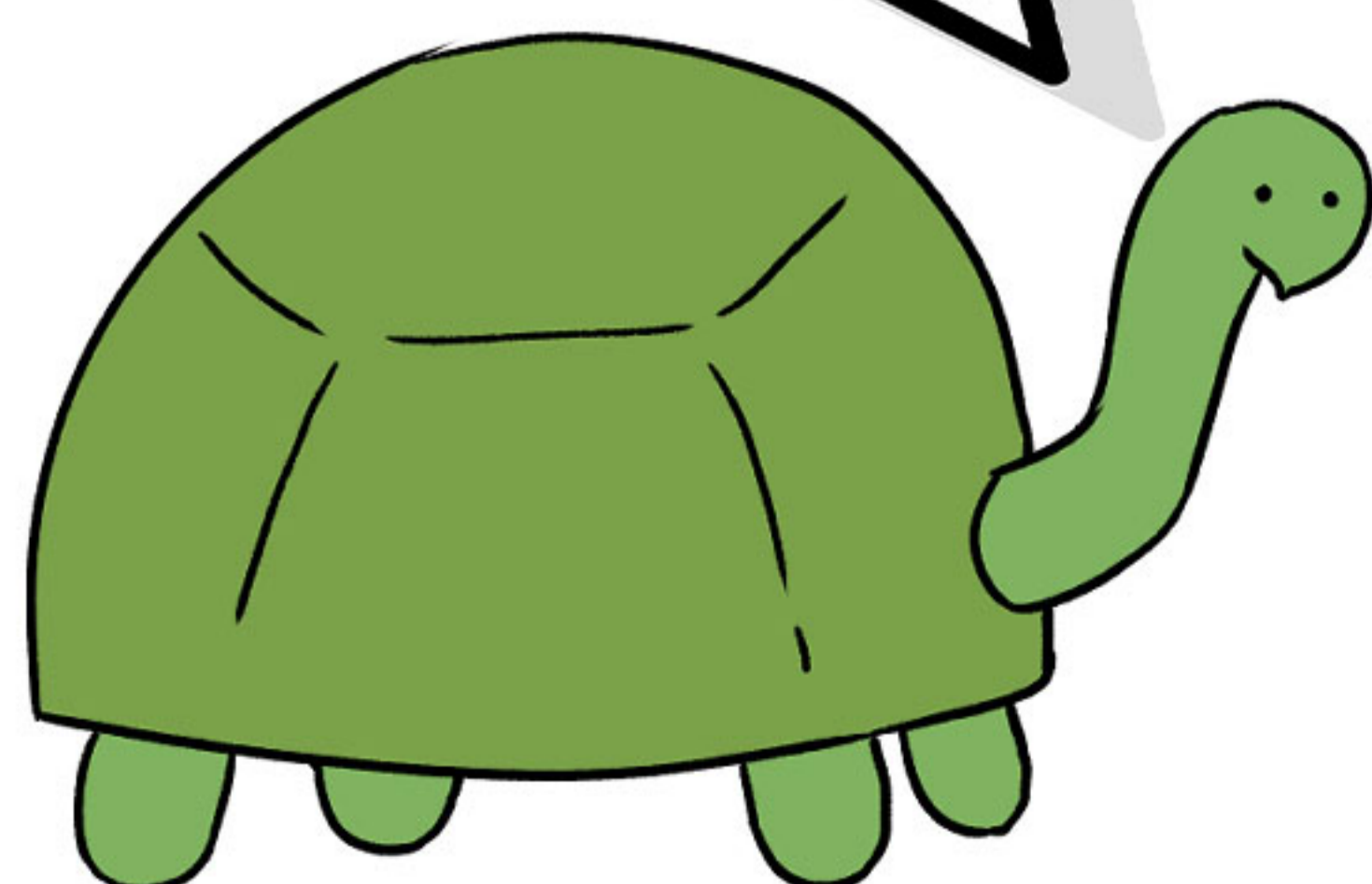

Nome: _____

PAPAPIU.COM.BR

Turma: _____

Data: _____

Tito foi à sorveteria comer picolés.

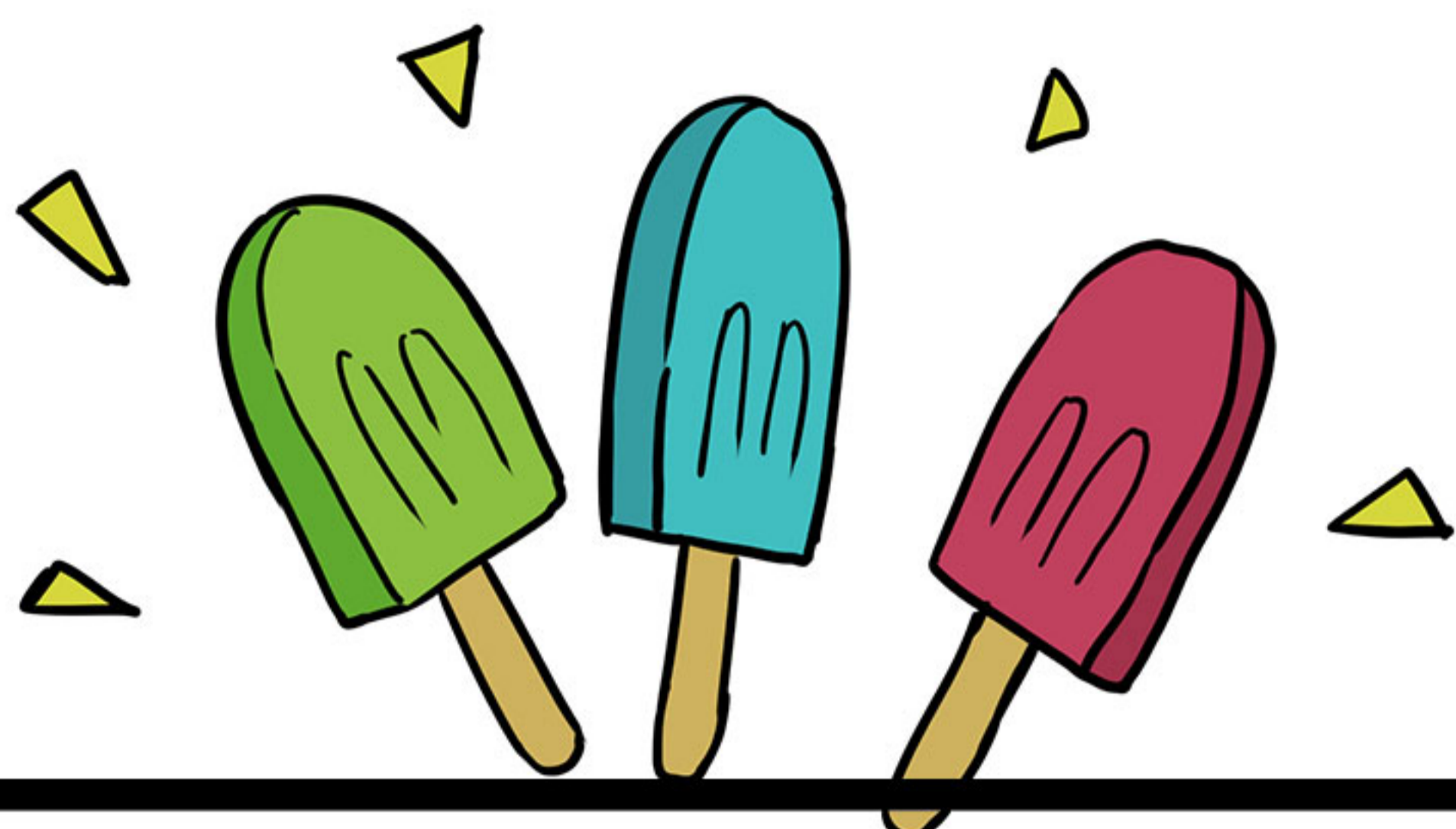

Cálculos

Ele comprou 20 picolés e distribuiu igualmente entre ele e mais 3 amigos. Cada um ficou com _____ picolés.

Dos 20 picolés 7 eram de chocolate e 11 de morango. O restante era de côco. Quantos eram de côco?

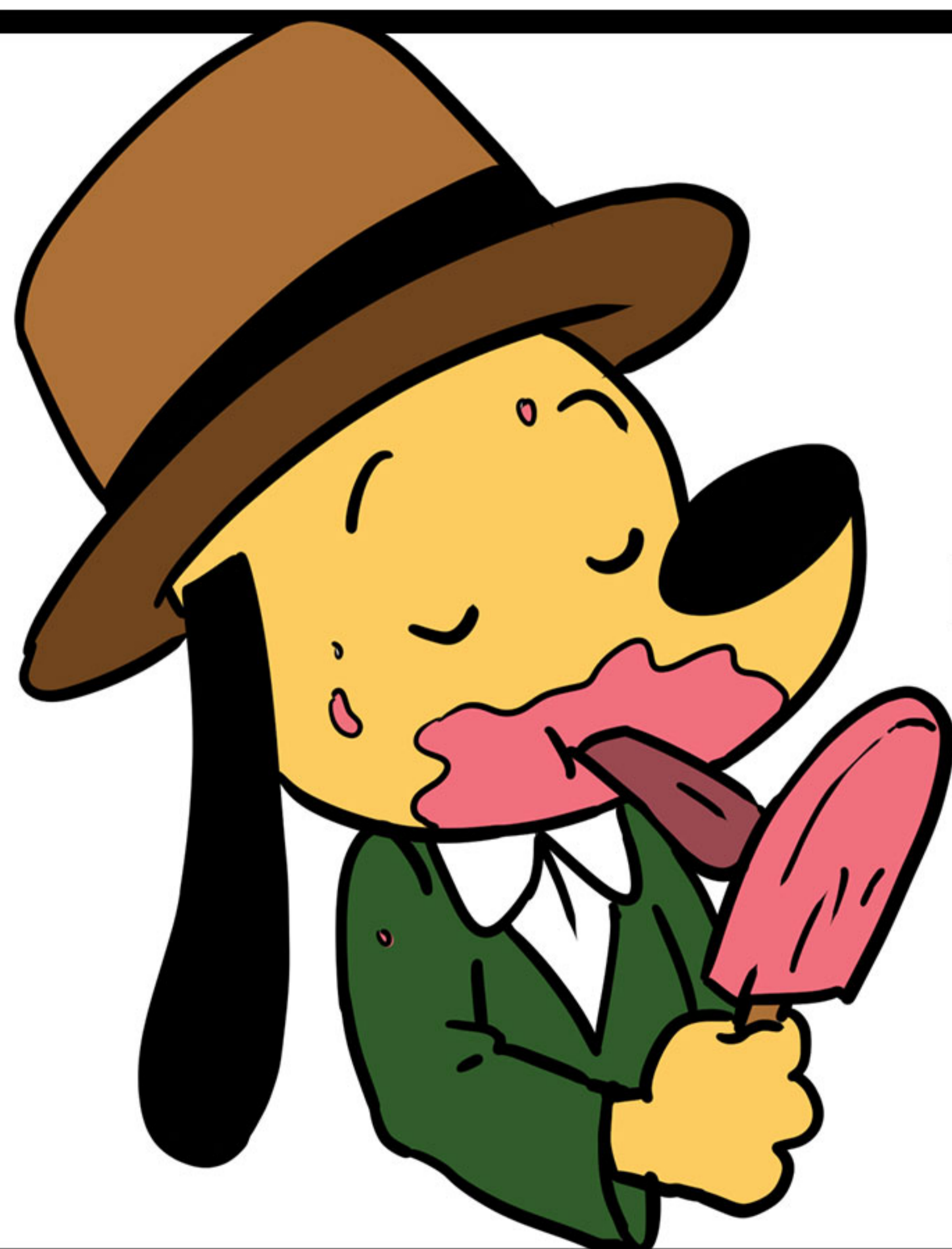

Tito comeu 3 de seus picolés. Quantos de seus picolés sobraram?

Nome: _____

PAPAPIU.COM.BR

Turma: _____

Data: _____

#CÓDIGO SECRETO#



Resolva as multiplicações e troque os números pelas letras da tabela para descobrir a palavra secreta.

$2 \times 3 =$

$2 \times 4 =$

$5 \times 2 =$

$3 \times 3 =$

$7 \times 2 =$

$5 \times 3 =$

O	C	R	J	A	U
8	6	10	14	15	9

Palavra secreta: _____

Tito tem um codinome secreto, descubra qual é resolvendo as adições e desvendando o código.

$252 + 321 =$

$212 + 401 =$

$500 + 288 =$

$347 + 347 =$

$730 + 229 =$

$531 + 399 =$

O	A	R	H	L	E
573	930	613	959	694	788

Codinome: _____

Nome: _____ PAPAUIU.COM.BR

Turma: _____ Data: _____

Resolva as subtrações:

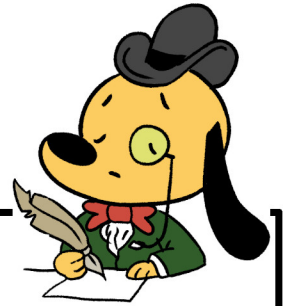

$89 - 85 =$

$60 - 53 =$

$400 - 32 =$

$264 - 65 =$

Resolva as adições:

$89 + 85 =$

$60 + 53 =$

$400 + 32 =$

$264 + 65 =$

Complete a sequência lógica com os números que faltam.

123	234			456
-----	-----	--	--	-----

Nome: _____

PAPAPIU.COM.BR

Turma: _____

Data: _____



TABELA DE FRUTAS



FRUTAS	QUANTIDADE
Banana	56
Caqui	20
Goiaba	15
Abacate	8
Maça	38
Abacaxi	23
Laranja	56

Qual a quantidade total de banana, maçã e laranja juntas?

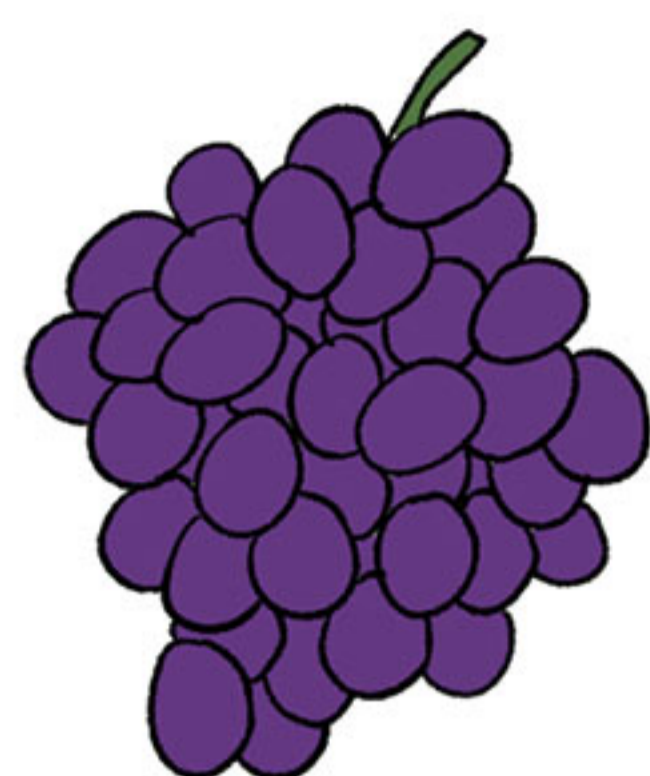
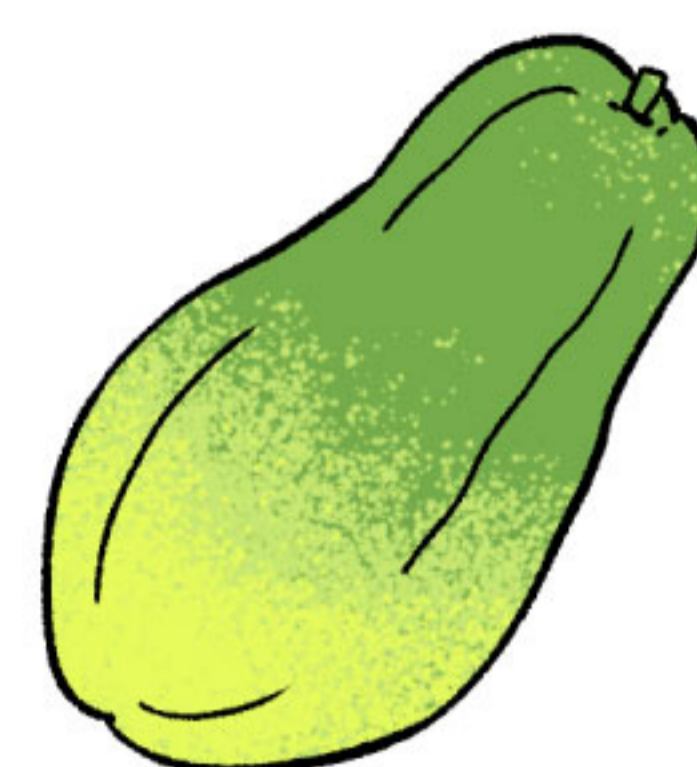
Quantas laranjas tem a mais que abacates?

Quais frutas tem quantidades pares?

Qual fruta tem a menor quantidade?

Qual(ais) fruta(s) tem a maior quantidade?

